

Legenda

Stav	Návrh	Výhľad	Stav	Návrh	Výhľad
Hranica katastrálneho územia	Hranica zastavaného územia	VVN 110kV nadzemné vedenie	Telekomunikačné vedenie	STL plynovod do 0,3 MPa	Ochranné pásma
		VN 22kV nadzemné vedenie			
		NN nadzemné vedenie			Plochy zariadení technickej vybavenosti
		Transformovňa VVN			Objekty
					Funkčné areály

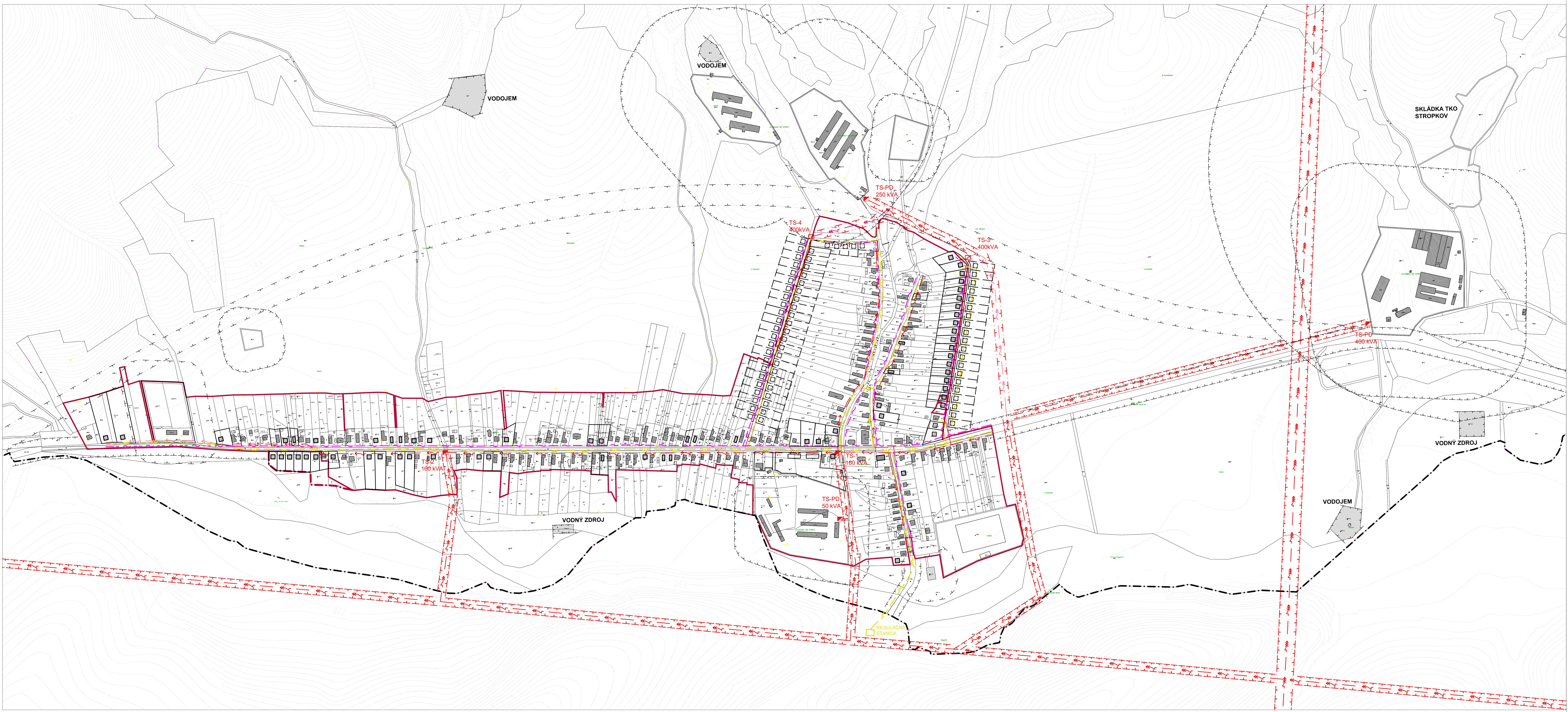

Označenie schvaľovacieho orgánu: **Obecné zastupiteľstvo v Chotči**
 Číslo uznesenia a dátum schválenia:
 Oprávnená osoba: **PhDr. Štefan Radačovský** - starosta obce

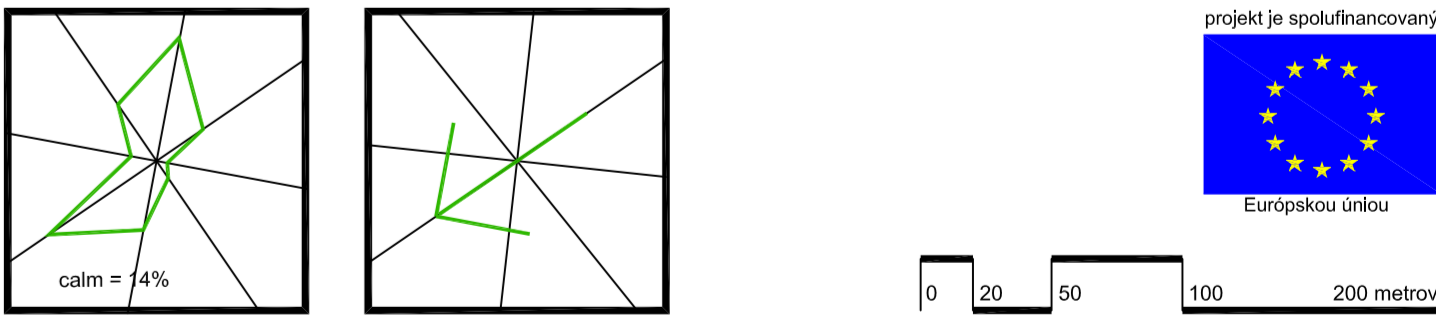

obsah výkresu: **TECHNICKÁ INFRAŠTRUKTÚRA - ENERGETIKA** číslo výkresu: **1 : 2 880**
ÚZEMNÝ PLÁN OBCE (ÚPN-O) CHOTČA

Obstarávateľ dokumentácie:	Obec: CHOTČA, okres Stropkov	
Hlavný riešiteľ / autor:	Ing.arch. Marko VATEHA, Ing.arch. Miroslav LAKATA, m.l.	Číslo výkresu
Zodpovedný projektant:	Ing.arch. Marko VATEHA	5
Odborný projektant:	Ing. Peter ZARNOVSKÝ, Ing. Marián PEKAROVIC, Jozef HVIZDA, Ing. Ladislav BACZKO	Číslo saady
Vypracoval:	Ing.arch. Miroslav LAKATA, m.l.	
Grafické spracovanie:	Ing. Damián KAROL	
Druh projektu:	Územnoplánovacia dokumentácia	
Forma:	2x41	
Dátum:	september 2008	